

# ข้อมูลใบสั่งซื้อ

โครงสร้างและส่วนต่างๆของหน้าข้อมูลใบสั่งซื้อ มีรายละเอียดดังนี้

The screenshot shows a web interface for viewing purchase order details. It includes a header with a 'เพิ่มข้อมูล' (Add Data) button (1), a search bar for 'กรอกข้อมูลที่ต้องการค้นหา' (2) and a 'ค้นหา' (Search) button (3). Below the search bar are buttons for 'นำเข้าสินค้า' (Import Goods), 'แก้ไขข้อมูล' (Edit Data), and 'ลบข้อมูล' (Delete Data). A summary bar shows 'ทั้งหมด 4' (Total 4) and 'รับสินค้าแล้ว 4' (Received 4). The main part is a table with columns: เลขที่ (No.), ผู้ผลิต (Manufacturer), คลังสินค้า (Warehouse), จำนวน (Quantity), ยอดรวม (Total), สถานะ (Status), การชำระเงิน (Payment), ผู้ดำเนินการ (Operator), and วันที่สั่งซื้อ (Purchase Date). The table contains four rows of data. A green box highlights the first row (5), and another green box highlights the 'สถานะ' column (6).

เลขที่	ผู้ผลิต	คลังสินค้า	จำนวน	ยอดรวม	สถานะ	การชำระเงิน	ผู้ดำเนินการ	วันที่สั่งซื้อ
<input checked="" type="checkbox"/> PO-220810-23	บริษัท พิกซ์ 2015 (ไทยแลนด์) จำกัด	Store 1	4	0.00	✓ รับสินค้าแล้ว	รอการชำระเงิน	อังกา	10 ส.ค. 2565, 13:34 น. 13:34
<input type="checkbox"/> PO-220805-13	บริษัท พิกซ์ 2015 (ไทยแลนด์) จำกัด	Store 1	69	13,931.20	✓ รับสินค้าแล้ว	รอการชำระเงิน	อังกา	5 ส.ค. 2565, 11:53 น. 11:53
<input checked="" type="checkbox"/> PO-220726-5	บริษัท พิกซ์ 2015 (ไทยแลนด์) จำกัด	Store 1	48	8,370.19	✓ รับสินค้าแล้ว	รอการชำระเงิน	อังกา	26 ก.ค. 2565, 14:41 น. 14:41
<input checked="" type="checkbox"/> PO-220617-1	บริษัท พิกซ์ 2015 (ไทยแลนด์) จำกัด	Store 1	41	1,239.50	✓ รับสินค้าแล้ว	รอการชำระเงิน	วิไล	17 มิ.ย. 2565, 10:19 น. 10:19

ข้อมูลใบสั่งซื้อ

## 1 ปุ่มเพิ่มข้อมูล

เมื่อผู้ใช้กดปุ่ม **เพิ่มข้อมูล** ระบบแสดงผลหน้าจอการเพิ่มข้อมูลโดยมีรายละเอียดดังนี้

การเพิ่มข้อมูล ให้ผู้ใช้กรอกข้อมูลให้ครบถ้วน ในส่วนของข้อมูลผู้ผลิต หากเป็นผู้ผลิตใหม่ ผู้ใช้สามารถตั้งรหัสได้เอง แต่ต้องไม่ซ้ำกับรหัสผู้ผลิตที่มีอยู่ในระบบหรือจะกดปุ่ม **สร้างรหัส** ระบบจะสุ่มรหัสผู้ผลิตให้อัตโนมัติ

การชำระเงินมี 3 สถานะได้แก่ “รอการชำระเงิน”, “ชำระแล้ว” และ “เก็บเงินปลายทาง” หากเลือกสถานะเป็น “ชำระแล้ว” ผู้ใช้งานจะต้องเพิ่มข้อมูลการชำระเงินและสลิปการโอนด้วย

สถานะใบสั่งซื้อมี 3 สถานะได้แก่ “รอรับสินค้า”, “รับสินค้าแล้ว” และ “ยกเลิกสินค้า” หากเลือกสถานะเป็น “รับสินค้าแล้ว” เมื่อระบบตรวจสอบแบบฟอร์ม คลังสินค้า, สถานะใบสั่งซื้อ, รายการสินค้า และ จำนวนสินค้า แล้ว หากมีข้อมูลครบถ้วนจะปรากฏแถบ นำเข้าสินค้า ผู้ใช้สามารถกดปุ่ม **ดาวน์โหลด** เพื่อดาวน์โหลดไฟล์เกมเพลก

ข้อมูลในไฟล์เกมเพลกประกอบไปด้วย รหัสคลังสินค้า, ชื่อสินค้า, รหัสสินค้า, รหัสบาร์โค้ด และ บาร์โค้ดซ้ำ ซึ่งระบบจะดึงข้อมูลให้ผู้ใช้งานอัตโนมัติ ให้ผู้งานกรอกเฉพาะคอลัมน์ “รหัสบาร์โค้ด” เท่านั้น ในส่วนของคอลัมน์ “บาร์โค้ดซ้ำ” จะเป็นคอลัมน์สำหรับตรวจสอบข้อมูลซ้ำ **เฉพาะในไฟล์เกมเพลก** หากสถานะเป็น FALSE แสดงว่าไม่มีข้อมูลซ้ำกัน (ตามรูปไฟล์เกมเพลก 1) หาก สถานะเป็น TRUE จะมีการไฮไลต์สีแดงในคอลัมน์นี้ให้เพื่อแจ้งเตือน (ตามรูปไฟล์เกมเพลก 2)

รหัสคลังสินค้า	ชื่อสินค้า	รหัสสินค้า	รหัสบาร์โค้ด	บาร์โค้ดซ้ำ	
1	STO-0001	Yanhee Premium Mela Cream 10g	PROD-65087	MLX00001	FALSE
2	STO-0001	Yanhee Premium Mela Cream 10g	PROD-65087	MLX00002	FALSE
3	STO-0001	Yanhee Premium Mela Cream 10g	PROD-65087	MLX00003	FALSE
4	STO-0001	Yanhee Premium Mela Cream 10g	PROD-65087	MLX00004	FALSE
5	STO-0001	Yanhee Premium Mela Cream 10g	PROD-65087	MLX00005	FALSE
6	STO-0001	Yanhee Premium Mela Cream 10g	PROD-65087	MLX00006	FALSE
7	STO-0001	Yanhee Premium Mela Cream 10g	PROD-65087	MLX00007	FALSE
8	STO-0001	Yanhee Premium Mela Cream 10g	PROD-65087	MLX00008	FALSE
9	STO-0001	Yanhee Premium Mela Cream 10g	PROD-65087	MLX00009	FALSE
10	STO-0001	Yanhee Premium Mela Cream 10g	PROD-65087	MLX00010	FALSE
11	STO-0001	Yanhee Premium Mela Cream 10g	PROD-65087	MLX00011	FALSE
12	STO-0001	Yanhee Premium Mela Cream 10g	PROD-65087	MLX00012	FALSE
13	STO-0001	Yanhee Premium Mela Cream 10g	PROD-65087	MLX00013	FALSE
14	STO-0001	Yanhee Premium Mela Cream 10g	PROD-65087	MLX00014	FALSE
15	STO-0001	Yanhee Premium Mela Cream 10g	PROD-65087	MLX00015	FALSE
16	STO-0001	Yanhee Premium Mela Cream 10g	PROD-65087	MLX00016	FALSE
17	STO-0001	Yanhee Premium Mela Cream 10g	PROD-65087	MLX00017	FALSE
18	STO-0001	Yanhee Premium Mela Cream 10g	PROD-65087	MLX00018	FALSE
19	STO-0001	Yanhee Premium Mela Cream 10g	PROD-65087	MLX00019	FALSE
20	STO-0001	Yanhee Premium Mela Cream 10g	PROD-65087	MLX00020	FALSE

ไฟล์แนบเลข 1

รหัสคลังสินค้า	ชื่อสินค้า	รหัสสินค้า	รหัสบาร์โค้ด	บาร์โค้ดซ้ำ	
1	STO-0001	Yanhee Premium Mela Cream 10g	PROD-65087	MLX00001	TRUE
2	STO-0001	Yanhee Premium Mela Cream 10g	PROD-65087	MLX00002	FALSE
3	STO-0001	Yanhee Premium Mela Cream 10g	PROD-65087	MLX00003	FALSE
4	STO-0001	Yanhee Premium Mela Cream 10g	PROD-65087	MLX00004	FALSE
5	STO-0001	Yanhee Premium Mela Cream 10g	PROD-65087	MLX00005	FALSE
6	STO-0001	Yanhee Premium Mela Cream 10g	PROD-65087	MLX00006	FALSE
7	STO-0001	Yanhee Premium Mela Cream 10g	PROD-65087	MLX00007	FALSE
8	STO-0001	Yanhee Premium Mela Cream 10g	PROD-65087	MLX00008	FALSE
9	STO-0001	Yanhee Premium Mela Cream 10g	PROD-65087	MLX00009	FALSE
10	STO-0001	Yanhee Premium Mela Cream 10g	PROD-65087	MLX00010	FALSE
11	STO-0001	Yanhee Premium Mela Cream 10g	PROD-65087	MLX00011	FALSE
12	STO-0001	Yanhee Premium Mela Cream 10g	PROD-65087	MLX00012	FALSE
13	STO-0001	Yanhee Premium Mela Cream 10g	PROD-65087	MLX00013	FALSE
14	STO-0001	Yanhee Premium Mela Cream 10g	PROD-65087	MLX00014	FALSE
15	STO-0001	Yanhee Premium Mela Cream 10g	PROD-65087	MLX00015	FALSE
16	STO-0001	Yanhee Premium Mela Cream 10g	PROD-65087	MLX00016	FALSE
17	STO-0001	Yanhee Premium Mela Cream 10g	PROD-65087	MLX00017	FALSE
18	STO-0001	Yanhee Premium Mela Cream 10g	PROD-65087	MLX00018	FALSE
19	STO-0001	Yanhee Premium Mela Cream 10g	PROD-65087	MLX00019	FALSE
20	STO-0001	Yanhee Premium Mela Cream 10g	PROD-65087	MLX00020	FALSE

ไฟล์แนบเลข 2

เมื่อตรวจสอบข้อมูลในไฟล์แนบเลขเรียบร้อยแล้วให้อัพโหลดไฟล์ในช่องอัพโหลดข้อมูลคลังสินค้าตามภาพ

**อัพโหลดข้อมูลคลังสินค้า**

Choose File Fix 2015 Import Pro...022-08-24\_17\_22.xlsx

อัพโหลดไฟล์

เมื่ออัพโหลดไฟล์เรียบร้อยแล้วระบบจะแสดงผลการตรวจสอบหมายเลขบาร์โค้ดในระบบ หากตรวจสอบพบข้อมูลบาร์โค้ดในระบบ จะปรากฏตัวหนังสือสีแดง (ตามรูปผลการตรวจสอบ 2) ให้ผู้ใช้งานแก้ไขไฟล์แนบเลขและอัพโหลดใหม่อีกครั้ง หากตรวจพบบาร์โค้ดซ้ำในระบบจะทำให้รายการสินค้านั้นไม่ถูกบันทึกข้อมูล

โปรดตรวจสอบข้อมูลในตาราง หากตรวจสอบพบข้อมูลบาร์โค้ดในระบบ ให้ผู้แก้ไขข้อมูลบาร์โค้ดในไฟล์และอัพโหลดใหม่อีกครั้ง

ผลการตรวจสอบ					
รหัสคลังสินค้า	ชื่อสินค้า	รหัสสินค้า	รหัสบาร์โค้ด	บาร์โค้ดซ้ำ	บาร์โค้ดในระบบ
STO-0001	Yanhee Premium Mela Cream 10g	PROD-65087	MLX00001	false	
STO-0001	Yanhee Premium Mela Cream 10g	PROD-65087	MLX00002	false	
STO-0001	Yanhee Premium Mela Cream 10g	PROD-65087	MLX00003	false	
STO-0001	Yanhee Premium Mela Cream 10g	PROD-65087	MLX00004	false	
STO-0001	Yanhee Premium Mela Cream 10g	PROD-65087	MLX00005	false	

ผลการตรวจสอบ 1

STO-0001	Fix Herbal Toothpaste 35g	PROD-85710	FIX0000001	false	Barcode นี้มีในระบบแล้ว Fix Herb Candy 10Tablets
STO-0001	Fix Herbal Toothpaste 35g	PROD-85710	FIX0000002	false	Barcode นี้มีในระบบแล้ว Fix Herb Candy 10Tablets
STO-0001	Fix Herbal Toothpaste 35g	PROD-85710	FIX0000003	false	Barcode นี้มีในระบบแล้ว Fix Herb Candy 10Tablets
STO-0001	Fix Herbal Toothpaste 35g	PROD-85710	FIX0000004	false	Barcode นี้มีในระบบแล้ว Six ชุดทดลอง
STO-0001	Fix Herbal Toothpaste 35g	PROD-85710	FIX0000005	false	Barcode นี้มีในระบบแล้ว Fix Herb Candy 10Tablets
STO-0001	Fix Herbal Toothpaste 35g	PROD-85710	FIX0000006	false	Barcode นี้มีในระบบแล้ว Six ชุดทดลอง
STO-0001	Fix Herbal Toothpaste 35g	PROD-85710	FIX0000007	false	Barcode นี้มีในระบบแล้ว Six ชุดทดลอง

ผลการตรวจสอบ 2

ใบสั่งซื้อ
+ เพิ่มข้อมูล

เลขใบสั่งซื้อ: PO-220824-7    วันที่ใบสั่งซื้อ: 08/24/2022 16:48    คลังสินค้า: Store 1 : STO-0001

---

**ข้อมูลผู้ผลิต**

ผู้ผลิตใหม่     ผู้ผลิตเก่า  
 ชื่อผู้ผลิต:   
 รหัสผู้ผลิต:  สร้างรหัส  
 เบอร์ติดต่อ:   
 อีเมล:   
 ที่อยู่:

**การชำระเงิน**

สถานะการชำระเงิน:   
 เลือกธนาคาร:   
 เลขบัญชี:   
 ชื่อบัญชี:   
 วันที่ชำระเงิน:   
 ใบแจ้งหนี้:

**การจัดส่ง**

พิมพ์ชื่อผู้จัดส่ง:

**ผู้ดำเนินการ**

พิมพ์ชื่อผู้ดำเนินการ:

**สถานะใบสั่งซื้อ**

รับสินค้าแล้ว:

---

**รายการสั่งซื้อ**

รายการสินค้า	ราคาต่อหน่วย	จำนวนสินค้า	รวม
ML - Yanhee Premium Mela Cream 10g	ราคาขาย 545	20	0.00

+ เพิ่มรายการ

จำนวนสินค้า (รวม) : **20.00** ชิ้น

หมายเหตุ:

ยอดรวม: 0.00

ส่วนลด: 0.00

ค่าจัดส่ง: 0.00

ภาษีมูลค่าเพิ่ม: 0.00

ยอดสุทธิ: 0.00

ยอดสุทธิ (รวมภาษี): 0.00

**นำเข้าสินค้า**

กรุณาดาวน์โหลดไฟล์เพื่อทำการนำเข้าข้อมูลบริษัทสินค้า x

อัปโหลดข้อมูลบริษัท

Fix 2015 Import Prod..22-08-24\_17\_22.xlsx

ดาวน์โหลดข้อมูลบริษัท

ดาวน์โหลด

โปรดตรวจสอบข้อมูลในตาราง หากตรวจสอบพบข้อมูลบริษัทในระบบ ให้ผู้เขียนข้อมูลบริษัทอัปเดตไฟล์และอัปโหลดใหม่อีกครั้ง

**ผลการตรวจสอบ**

รหัสคลังสินค้า	ชื่อสินค้า	รหัสสินค้า	รหัสบาร์โค้ด	บาร์โค้ดซ้ำ	บาร์โค้ดในระบบ
STO-0001	Yanhee Premium Mela Cream 10g	PROD-65087	MLX00001	false	
STO-0001	Yanhee Premium Mela Cream 10g	PROD-65087	MLX00002	false	
STO-0001	Yanhee Premium Mela Cream 10g	PROD-65087	MLX00003	false	
STO-0001	Yanhee Premium Mela Cream 10g	PROD-65087	MLX00004	false	
STO-0001	Yanhee Premium Mela Cream 10g	PROD-65087	MLX00005	false	

บันทึก
ยกเลิก

หน้าจอเพิ่มข้อมูลใบสั่งซื้อ



## 2 เครื่องมือค้นหา

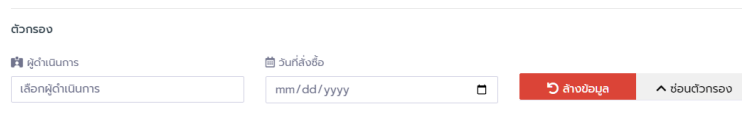

ผู้ใช้สามารถค้นหาด้วยการพิมพ์คำค้นหา หรือคลิกที่ปุ่ม  เพื่อแสดงแถบตัวกรองสำหรับตัวเลือกเพิ่มเติมในการค้นหาข้อมูล



ตัวกรอง

ผู้ดำเนินการ

วันที่สั่งซื้อ

แถบตัวกรอง

## 3 เครื่องมือจัดการประกอบไปด้วย

### 3.1 ปุ่มนำเข้าสินค้า

จะสามารถดำเนินการได้หลังจากเลือกรายการ โดยสามารถเลือกใบสั่งซื้อได้หลายรายการเพื่อดาวโหลดไฟล์ เกมเพลก ระบบจะดาวโหลดแบบฟอร์มให้อัดโนมิติ หากสถานะใบสั่งซื้อเป็น "รับสินค้าแล้ว" ระบบจะไม่ดึงข้อมูลใบสั่งซื้อรายการนั้น เพื่อป้องกันข้อมูลซ้ำ

3.2 ปุ่มแก้ไขข้อมูล จะสามารถดำเนินการได้หลังจากเลือกรายการ หากสถานะใบสั่งซื้อเป็น "รับสินค้าแล้ว" จะไม่สามารถแก้ไขข้อมูลได้

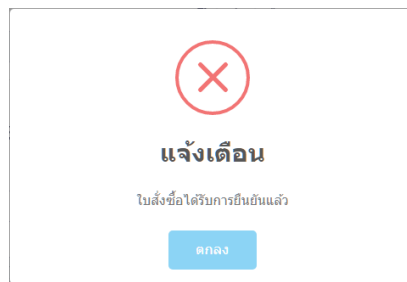

การแจ้งเตือน

### 3.3 ปุ่มลบข้อมูล

## 4 แถบสถานะใบสั่งซื้อ

ผู้ใช้สามารถคลิกเลือกแสดงผลข้อมูลตามสถานะที่แสดงอยู่บนปุ่ม โดยจะตัวเลขจำนวนข้อมูลของแต่ละสถานะเพื่ออำนวยความสะดวกให้กับผู้ใช้งาน

สถานะใบสั่งซื้อ

 ทั้งหมด 3	 รอรับสินค้า 0	 รับสินค้าแล้ว 3
---	---	---

แถบสถานะใบสั่งซื้อ



## 5 ไอคอนแสดงผลการตรวจสอบ

เป็นการแสดงผลการตรวจสอบข้อมูลสินค้าในคลังกับข้อมูลใบสั่งซื้อ โดยระบบจะทำการแจ้งเตือนด้วยสัญลักษณ์ 2 รูปแบบคือ

- ✓ : สินค้าในคลังครบถ้วนตรงตามข้อมูลใบสั่งซื้อ
- ⚠ : สินค้าในคลังตกหล่นหรือไม่ตรงตามข้อมูลใบสั่งซื้อ

## 6 ตารางข้อมูลใบสั่งซื้อ

เลขที่	ผู้ผลิต	คลังสินค้า	จำนวน	ยอดรวม	สถานะ	การชำระเงิน	ผู้ดำเนินการ	วันที่สั่งซื้อ
<input type="checkbox"/> ✓ PO-220810-23	บริษัท พีทรี 2015 (ไทยแลนด์) จำกัด	Store 1	4	0.00	✓ รับสินค้าแล้ว	รอการชำระเงิน	อังคาร	📅 10 ส.ค. 2565, 13:34 น. 🕒 13:34
<input type="checkbox"/> ⚠ PO-220805-13	บริษัท พีทรี 2015 (ไทยแลนด์) จำกัด	Store 1	69	13,931.20	✓ รับสินค้าแล้ว	รอการชำระเงิน	อังคาร	📅 5 ส.ค. 2565, 11:53 น. 🕒 11:53
<input type="checkbox"/> ✓ PO-220726-5	บริษัท พีทรี 2015 (ไทยแลนด์) จำกัด	Store 1	48	8,370.19	✓ รับสินค้าแล้ว	รอการชำระเงิน	อังคาร	📅 26 ก.ค. 2565, 14:41 น. 🕒 14:41
<input type="checkbox"/> ✓ PO-220617-1	บริษัท พีทรี 2015 (ไทยแลนด์) จำกัด	Store 1	41	1,239.50	✓ รับสินค้าแล้ว	รอการชำระเงิน	วิไลวง	📅 17 มิ.ย. 2565, 10:19 น. 🕒 10:19
เลขที่	ผู้ผลิต	คลังสินค้า	จำนวน	ยอดรวม	สถานะ	การชำระเงิน	ผู้ดำเนินการ	วันที่สั่งซื้อ

ข้อมูลใบสั่งซื้อ

# รายละเอียดใบสั่งซื้อ

เมื่อผู้ใช้คลิกที่ชื่อหมายเลขใบสั่งซื้อระบบจะแสดงรายละเอียดใบสั่งซื้อตามภาพ โดยมีรายละเอียดดังนี้

**รายละเอียดใบสั่งซื้อ**

**ข้อมูลใบสั่งซื้อ**

- เลขที่ใบสั่งซื้อ : PO-220726-5
- วันที่สั่งซื้อ : 26 ก.ค. 2565, 14:41 u.
- ผู้ส่ง : Others
- ผู้ดำเนินการ : อังคาร คุณยศยิ่ง
- การชำระเงิน : รอการชำระเงิน
- สถานะใบสั่งซื้อ : ยังไม่ชำระเงิน

**ข้อมูลผู้จัดส่ง**

- ชื่อ - นามสกุล : บริษัท พิกซ์ 2015 (ไทยแลนด์) จำกัด
- ที่อยู่ : 11/44 ม.3 ต.หนองหอย อ.เมือง จ.เชียงใหม่ 50000
- อีเมล : princessdiaryshop@gmail.com
- เบอร์โทร : 0931370994
- ประเภท : ผู้ผลิตใหม่
- รายละเอียดเพิ่มเติม :

**ข้อมูลสินค้า**

#	ชื่อสินค้า	ราคาต่อหน่วย	จำนวน	รวม	
1	Yanhee Red Energy Lifting Serum 30ml ( RED )	350.00	7	2,450.00	
2	Yanhee Premium Serum 30ml ( Ys )	181.90	5	909.50	
3	Dr.Awie Colla-AC 30Tablets ( Aw )	250.00	3	750.00	
4	Yanhee Ultimate L-Carnitine 30Tablets ( L )	278.00	10	2,780.00	
5	ผ้าคาดผม ( คาด )	0.00	1	0.00	
6	Yanhee Premium Mela Cream 10g ( ML )	197.00	2	394.00	
7	Fix Herb Candy 10Tablets ( Fix )	36.57	17	621.69	
8	Cindy Sunscreen Glow 30ml ( แดดใหญ่ )	155.00	3	465.00	
จำนวนสินค้า (รวม) : 48.00 ชิ้น				ยอดรวม	8,370.19
จำนวนสินค้าเข้าคลัง : 48.00 ชิ้น				ส่วนลด	0.00
<input checked="" type="checkbox"/> สินค้าครบถ้วน				ค่าจัดส่ง	0.00
				ภาษีมูลค่าเพิ่ม	585.91
				ยอดสุทธิ	8,370.19
				ยอดสุทธิ (รวมภาษี)	8,956.10

**ข้อมูลสินค้าในคลัง**

#	ชื่อสินค้า	จำนวน	เลือกซื้อ
1	Yanhee Red Energy Lifting Serum 30ml ( RED )	7	<input checked="" type="checkbox"/> สินค้าครบถ้วน
	<ul style="list-style-type: none"> <li>YH1634681</li> <li>YH1637019</li> <li>YH171614</li> </ul>		
2	Yanhee Premium Serum 30ml ( Ys )	5	<input checked="" type="checkbox"/> สินค้าครบถ้วน
	<ul style="list-style-type: none"> <li>YH1720406</li> <li>YH1528076</li> <li>YH1717841</li> </ul>		
3	Dr.Awie Colla-AC 30Tablets ( Aw )	3	<input checked="" type="checkbox"/> สินค้าครบถ้วน
	<ul style="list-style-type: none"> <li>TNA0000001</li> <li>TNA0000002</li> <li>TNA0000003</li> </ul>		
4	Yanhee Ultimate L-Carnitine 30Tablets ( L )	10	<input checked="" type="checkbox"/> สินค้าครบถ้วน
	<ul style="list-style-type: none"> <li>YH1516796</li> <li>YH1516800</li> <li>YH1516955</li> </ul>		
5	ผ้าคาดผม ( คาด )	1	<input type="checkbox"/> สินค้าขาด / ไม่ครบถ้วน
	<ul style="list-style-type: none"> <li>ไม่พบสินค้าในคลัง</li> </ul>		
6	Yanhee Premium Mela Cream 10g ( ML )	2	<input checked="" type="checkbox"/> สินค้าครบถ้วน
	<ul style="list-style-type: none"> <li>YH1536678</li> <li>YH1512620</li> </ul>		
7	Fix Herb Candy 10Tablets ( Fix )	17	<input type="checkbox"/> สินค้าขาด / ไม่ครบถ้วน
	<ul style="list-style-type: none"> <li>ไม่พบสินค้าในคลัง</li> </ul>		
8	Cindy Sunscreen Glow 30ml ( แดดใหญ่ )	3	<input checked="" type="checkbox"/> สินค้าครบถ้วน
	<ul style="list-style-type: none"> <li>OMM0000001</li> <li>OMM0000002</li> <li>OMM0000003</li> </ul>		

รายละเอียดใบสั่งซื้อ



- 1 ข้อมูลใบสั่งซื้อและข้อมูลผู้ผลิต
- 2 ข้อมูลรายการสินค้า
- 3 ผลการตรวจสอบสถานะสินค้าในคลัง หากข้อมูลสินค้าในคลังไม่ตรงกับข้อมูลสินค้าในใบสั่งซื้อจะปรากฏข้อความ **⚠️ สินค้าตกหล่น / ไม่ครบถ้วน** และจะมีปุ่ม **➡️ นำเข้าสินค้า** (4) เมื่อผู้ใช้กดปุ่มจะแสดงหน้าต่าง อัปเดตข้อมูลใบสั่งซื้อ ข้อมูลใบสั่งซื้อและดาวโหลดไฟล์เกมเพลกให้อัตโนมัติ ตามภาพ ให้ผู้ใช้ทำการกรอกข้อมูลลงในไฟล์เกมเพลกตามขั้นตอน โดยวิธีการอัปเดตจะมีฟังก์ชันและกระบวนการคล้ายกับการเพิ่มข้อมูลใบสั่งซื้อ

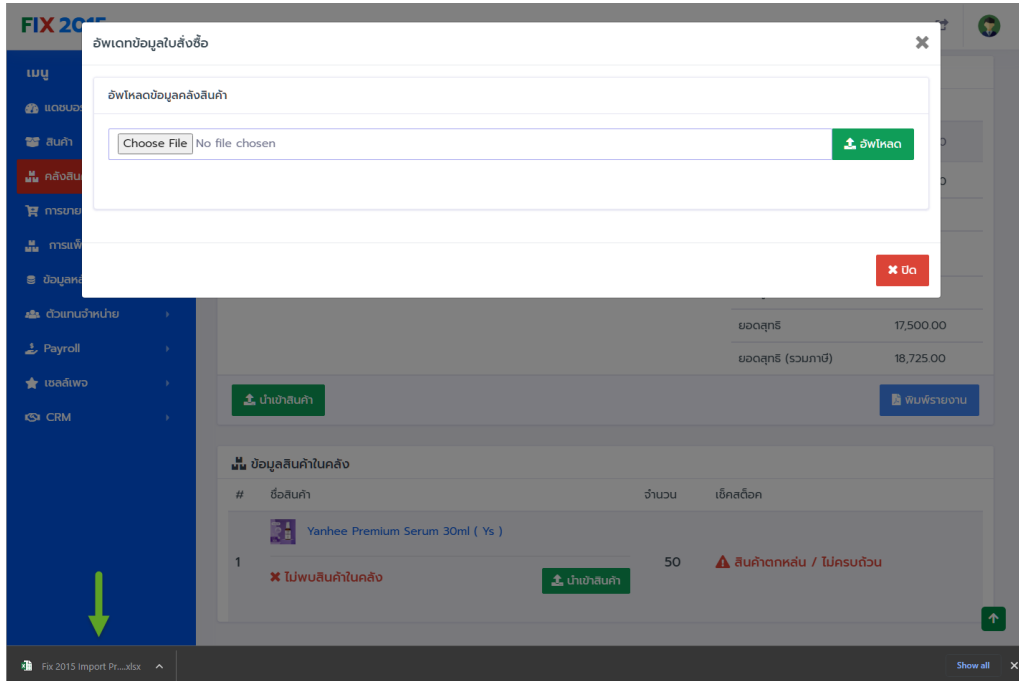

หน้าจออัปเดตข้อมูลใบสั่งซื้อ

- 4 ปุ่มนำเข้าสินค้า
- 5 ปุ่มพิมพ์รายงาน เมื่อคลิกปุ่มนี้ระบบจะแสดงรายละเอียดใบสั่งเป็นแบบฟอร์มสำหรับพิมพ์ โดยผู้ใช้งานสามารถดาวโหลดเอกสารเป็นไฟล์ PDF ได้

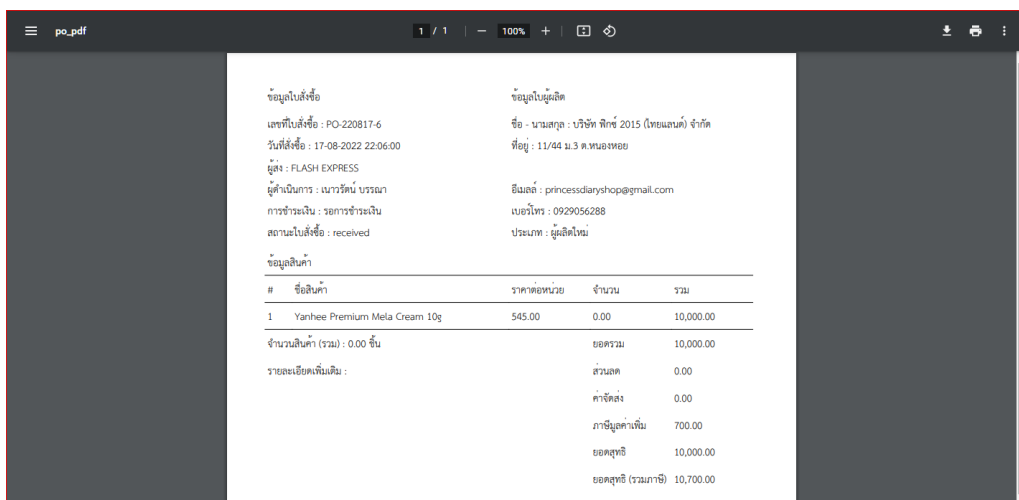

หน้าจออัปเดตข้อมูลใบสั่งซื้อ

- 6 ป้อนนำเข้าสินค้า (ทีละรายการ) ลักษณะการทำงานคล้ายกับหัวข้อที่ (4) แต่จะเป็นการนำเข้าสินค้าแบบทีละรายการ
- 7 ข้อมูลในคลังสินค้า ระบบจะตรวจสอบข้อมูลสินค้าในใบสั่งซื้อ กับ ข้อมูลสินค้าในคลัง โดยจะแสดงรายละเอียดหมายเลขบาร์โค้ดที่ทำการนำเข้าสินค้า, จำนวนสินค้า และ สถานะการตรวจสอบ

## การแก้ไขข้อมูล

การแก้ไขข้อมูลใบสั่งซื้อ สามารถแก้ไขได้เฉพาะใบสั่งซื้อที่มีสถานะเป็น “รอรับสินค้า” เท่านั้น

ใบสั่งซื้อ
+ เพิ่มข้อมูล

แดชบอร์ด > ใบสั่งซื้อ

แก้ไขข้อมูลใบสั่งซื้อเลขที่ : PO-220825-7

**เลขที่ใบสั่งซื้อ**  
PO-220825-7

**วันที่ใบสั่งซื้อ**  
08/25/2022 11:57

**คลังสินค้า**  
Store 1 : STO-0001

**ข้อมูลผู้ผลิต**

ผู้ผลิตใหม่  ผู้ผลิตเก่า

รายชื่อผู้ผลิต

ชื่อผู้ผลิต \*

รหัสผู้ผลิต \*  
 สร้างรหัส

เบอร์ติดต่อ

อีเมล

ที่อยู่

**การชำระเงิน \***

สถานะการชำระเงิน  
 รอการชำระเงิน

**เลือกธนาคาร \***

**เลขที่บัญชี \***

**ชื่อบัญชี \***

**วันที่ชำระเงิน \***

**ใบบันทึกรายการ \***

No file chosen

**ผู้ดำเนินการ \***

**สถานะใบสั่งซื้อ \***

รอรับสินค้า

**รายการสั่งซื้อ**

รายการสินค้า	ราคาต่อหน่วย	จำนวนสินค้า	รวม	
Ys - Yanhee Premium Serum 30ml : PRK	350	50	17500.00	<input type="button" value="ลบ"/>

+ เพิ่มรายการ

**จำนวนสินค้า (รวม) : 50.00 ชิ้น**

**หมายเหตุ**

**ยอดรวม** 17500.00

**ส่วนลด** 0

**ค่าจัดส่ง** 0

**ภาษีมูลค่าเพิ่ม** 1225.00

**ยอดสุทธิ** 17500.00

**ยอดสุทธิ (รวมภาษี)** 18725.00

บันทึก
ยกเลิก

หน้าจอแก้ไขข้อมูลใบสั่งซื้อ

