

# ข้อมูลคำสั่งซื้อ

โครงสร้างและส่วนต่างๆของหน้าข้อมูลคำสั่งซื้อ มีรายละเอียดดังนี้

**คำสั่งซื้อ**

แดชบอร์ด > คำสั่งซื้อ

**1** [+ เพิ่มข้อมูล](#)

**2** **การพิมพ์เอกสาร**  
ใบเบิกสินค้า 0 | ใบจำหน่ายพัสดุ (Kerry Easy Ship) 0 | ใบกำกับภาษีอย่างย่อ 0 | ใบกำกับภาษี 0 | รายการจัดเตรียมสินค้า 0

**3** **กล่องเครื่องมือ**  
เครื่องมือค้นหา  
กรอกข้อมูลที่ต้องการค้นหา [ค้นหา](#)

**4** **สถานะคำสั่งซื้อ**  
ทั้งหมด 49 | รอการชำระเงิน 7 | ยืนยันการชำระเงิน / จัดส่ง 12 | กำลังแพ็คสินค้า 20 | กำลังจัดส่ง 1 | สำเร็จ 0

**5** **ข้อมูลคำสั่งซื้อ**  
**ตัวกรอง**  
ช่องทางการขาย: เลือกช่องทางการขาย | ช่องทางการชำระเงิน: เลือกช่องทางการชำระเงิน | ธนาคาร: เลือกช่องทางการชำระเงิน  
ผู้จัดส่ง: เลือกผู้จัดส่ง | ผู้ดำเนินการ: เลือกผู้ดำเนินการ | วันที่สั่งซื้อ: mm/dd/yyyy  
อีเมล: เลือกอีเมล | ประเภทออเดอร์: เลือกข้อมูล  
[^ ข้อน / แสดง ตัวกรอง](#)

**6**  เลือกทั้งหมด  ยกเลิก 0

**7** แสดง 10 รายการ [คัดลอก](#) [CSV](#) [Excel](#) [PDF](#) [พิมพ์](#) ค้นหา:

ID	เลขที่	ลูกค้า	ช่องทาง	สินค้า	ยอดรวม	สถานะ	การชำระเงิน	บริการขนส่ง	วันที่สั่งซื้อ
<input type="checkbox"/>	SA-22082953-741	บุญชัย ฐิจดานนท์			650.00	กำลังแพ็คสินค้า	COD		29 ส.ค. 2565
<input type="checkbox"/>	SA-22080804-912	ทรงยศ เวียงพท			450.00	รอการชำระเงิน	COD		8 ส.ค. 2565
<input type="checkbox"/>	SA-22080851-398	อ้อยทิพย์ ศรีเกษ			590.00	รอการชำระเงิน	COD		8 ส.ค. 2565
<input type="checkbox"/>	SA-22080824-393	บุญชัย ฐิจดานนท์			590.00	ยืนยันการจัดส่ง	COD		8 ส.ค. 2565
<input type="checkbox"/>	SA-22080855-332	สุริยา สุริโยพร			590.00	กำลังจัดส่ง	COD		8 ส.ค. 2565
<input type="checkbox"/>	SA-22080825-887	หทัยทิพย์ วงเสนา (แป็ง)			290.00	ยืนยันการจัดส่ง	SCB		8 ส.ค. 2565
<input type="checkbox"/>	SA-22080837-10	อ้อยทิพย์ ศรีเกษ			590.00	รอการชำระเงิน	COD		8 ส.ค. 2565
<input type="checkbox"/>	SA-22080554-601	ศศิวิมล ปริธาวงค์			1,700.00	กำลังแพ็คสินค้า	COD		5 ส.ค. 2565
<input type="checkbox"/>	SA-22080519-235	ศศิวิมล ปริธาวงค์			1,700.00	กำลังแพ็คสินค้า	COD		5 ส.ค. 2565
<input type="checkbox"/>	SA-22080432-157	ปิยะ			1,140.00	กำลังแพ็คสินค้า	COD		4 ส.ค. 2565

แสดง 1 to ถึง 10 ทั้งหมด 49 รายการ [ก่อนหน้า](#) [1](#) [2](#) [3](#) [4](#) [5](#) [ถัดไป](#)

ข้อมูลคำสั่งซื้อ



1. ปุ่มเพิ่มข้อมูล
2. แถบเครื่องมือพิมพ์เอกสาร

เครื่องมือสำหรับการพิมพ์เอกสาร เมื่อคลิกที่ปุ่มระบบจะแสดงรายละเอียดตามหัวข้อที่ผู้ใช้เลือกเป็นแบบฟอร์มสำหรับพิมพ์ โดยผู้ใช้งานสามารถดาวน์โหลดเอกสารเป็นไฟล์ PDF ได้ โดยจะสามารถดำเนินการได้หลังจากเลือกข้อมูลมากกว่า 1 รายการขึ้นไป

- a. ใบเบิกสินค้า : สำหรับเบิกสินค้าตามรหัสสินค้า

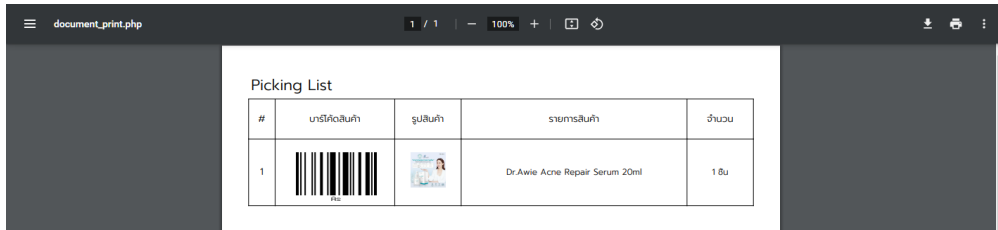

ใบเบิกสินค้า

- b. ใบจำหน่ายพัสดุ (Kerry Easy Ship) : สำหรับพิมพ์ Label เพื่อแปะหน้ากล่อง

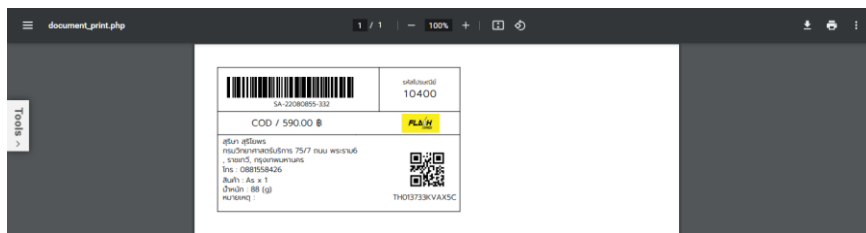

ใบจำหน่ายพัสดุ (Kerry Easy Ship)

- c. ใบกำกับภาษีอย่างย่อ

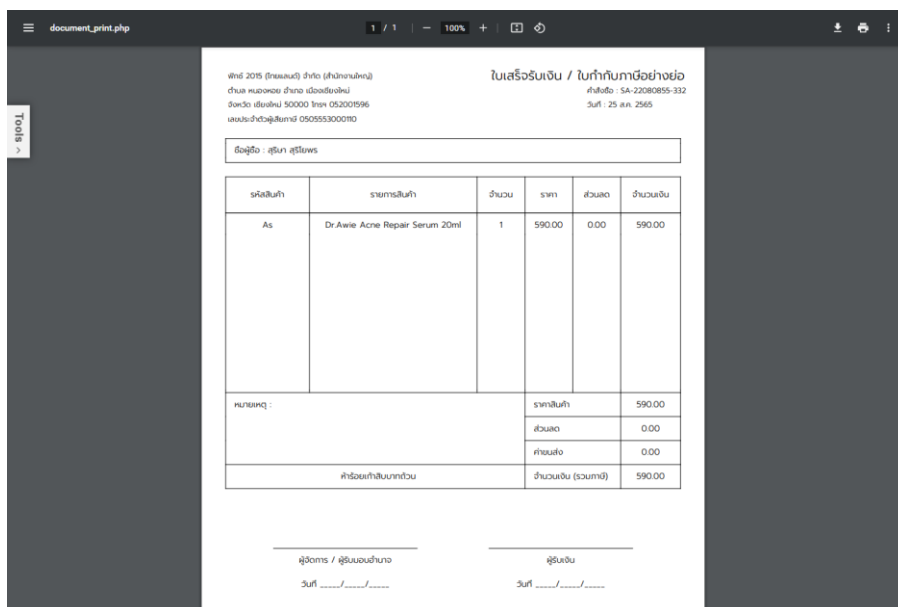

ใบกำกับภาษีอย่างย่อ



g. ใบจำหน่ายพัสดุ : สำหรับพิมพ์ Label เพื่อแปะหน้ากล่องตามแบบฟอร์ม (บ.ไปรษณีย์ไทย)



ใบจำหน่ายพัสดุ

h. ใบขนส่ง : ต้นฉบับใบส่งของ (แบบฟอร์มรายงาน)

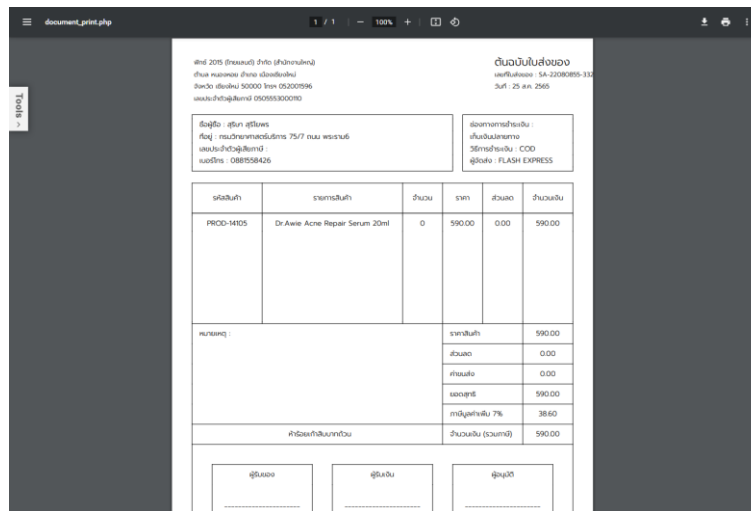

ใบขนส่ง

i. ใบนำฝากรวม : สำหรับพิมพ์เอกสารฝากส่งรวมตามแบบฟอร์ม (บ.ไปรษณีย์ไทย)



ใบนำฝากรวม

### 3. เครื่องมือค้นหา

ให้ผู้ใช้พิมพ์รายละเอียดที่ต้องการค้นหา ตัวอย่างเช่น ชื่อยี่ห้อสินค้า, ชื่อลูกค้า เป็นต้น

เครื่องมือค้นหา

เครื่องมือค้นหา

### 4. แถบสถานะคำสั่งซื้อ

ผู้ใช้สามารถคลิกเลือกแสดงผลข้อมูลตามสถานะที่แสดงอยู่บนปุ่ม โดยจะตัวนับจำนวนข้อมูลของแต่ละสถานะ เพื่ออำนวยความสะดวกให้กับผู้ใช้งาน

สถานะคำสั่งซื้อ

ทั้งหมด 49	รอดำเนินการ 7	ยืนยันการชำระเงิน / จัดส่ง 12	กำลังแพ็คสินค้า 20	กำลังจัดส่ง 1	สำเร็จ 0
------------	---------------	-------------------------------	--------------------	---------------	----------

แถบสถานะคำสั่งซื้อ

### 5. ตัวกรองข้อมูล

ผู้ใช้สามารถคลิกเลือกแสดงผลข้อมูลตามหัวข้อที่กำหนดเพื่อกรองข้อมูลคำสั่งซื้อให้ละเอียดและกระชับมากขึ้น

ตัวกรอง

ช่องทางการขาย <input type="text" value="เลือกช่องทางการขาย"/>	ช่องทางการชำระเงิน <input type="text" value="เลือกช่องทางการชำระเงิน"/>	ธนาคาร <input type="text" value="เลือกช่องทางการชำระเงิน"/>
ผู้จัดส่ง <input type="text" value="เลือกผู้จัดส่ง"/>	ผู้ดำเนินการ <input type="text" value="เลือกผู้ดำเนินการ"/>	วันที่สั่งซื้อ <input type="text" value="mm/dd/yyyy"/>
อีเมล <input type="text" value="เลือกอีเมล"/>	ประเภทออเดอร์ <input type="text" value="เลือกอีเมล"/>	

[^ ช้อน / แสดง ตัวกรอง](#)

ตัวกรองข้อมูล

### 6. แถบเครื่องมือ

ชุดเครื่องมือสำหรับการจัดการข้อมูล ประกอบด้วยปุ่มเลือกทั้งหมด ปุ่มยืนยันให้จัดส่ง และปุ่มยกเลิกคำสั่งซื้อ สำหรับจัดการข้อมูลที่หลายรายการ โดยจะแสดงผลแตกต่างกัน เมื่อผู้ใช้คลิกเลือกสถานะคำสั่งซื้อ (4)

#### 6.1. ปุ่มเลือกทั้งหมด

#### 6.2. ปุ่มยกเลิกข้อมูล

สถานะคำสั่งซื้อ

ทั้งหมด 49	รอดำเนินการ 7	ยืนยันการชำระเงิน / จัดส่ง 12	กำลังแพ็คสินค้า 20	กำลังจัดส่ง 1	สำเร็จ 0
------------	---------------	-------------------------------	--------------------	---------------	----------

---

ข้อมูลคำสั่งซื้อ

ตัวกรอง

ช่องทางการขาย <input type="text" value="เลือกช่องทางการขาย"/>	ช่องทางการชำระเงิน <input type="text" value="เลือกช่องทางการชำระเงิน"/>	ธนาคาร <input type="text" value="เลือกช่องทางการชำระเงิน"/>
ผู้จัดส่ง <input type="text" value="เลือกผู้จัดส่ง"/>	ผู้ดำเนินการ <input type="text" value="เลือกผู้ดำเนินการ"/>	วันที่สั่งซื้อ <input type="text" value="mm/dd/yyyy"/>
อีเมล <input type="text" value="เลือกอีเมล"/>	ประเภทออเดอร์ <input type="text" value="เลือกอีเมล"/>	

[^ ช้อน / แสดง ตัวกรอง](#)

ตัวอย่างการแสดงผลแถบเครื่องมือ



สถานะคำสั่งซื้อ

---

ข้อมูลคำสั่งซื้อ

ตัวกรอง

📄 ช่องทางการขาย: 
  
 📄 ช่องทางการชำระเงิน: 
  
 📄 สถานะ:

👤 ผู้จัดส่ง: 
  
 📄 ผู้ดำเนินการ: 
  
 📅 วันที่สั่งซื้อ:

📄 จำนวน: 
  
 📄 ประเภทออเดอร์:

ตัวอย่างการแสดงผลแถบเครื่องมือ

7. ตารางข้อมูลคำสั่งซื้อ

ข้อมูลคำสั่งซื้อทั้งหมด เรียงลำดับคำสั่งซื้อล่าสุด นอกจากนี้ยังมีแถบเครื่องมือสำหรับปรับเปลี่ยนการแสดงผลข้อมูล คัดลอกข้อมูล และ ช่องค้นหา โดยผู้ใช้งานสามารถดาวน์โหลดข้อมูลเป็นไฟล์ Excel / PDF หรือสั่งพิมพ์ข้อมูลที่แสดงผลในตารางได้

แสดง  รายการ

ค้นหา:

🔍	เลขที่	👤	ลูกค้า	📍	ช่องทาง	📄	สินค้า	📄	ยอดรวม	สถานะ	📄	การชำระเงิน	📄	บริการขนส่ง	📅	วันที่สั่งซื้อ	👤	ผู้รับผิดชอบ
<input type="checkbox"/>	SA-22082953-741		บุญชัย รุจิตานนท์				1	650.00	กำลังแพ็คสินค้า						29 ส.ค. 2565	14:54		System Ad
<input type="checkbox"/>	SA-22080804-912		ทรงก เรืองทก				1	450.00	รอการชำระเงิน						8 ส.ค. 2565	13:54		System Ad
<input type="checkbox"/>	SA-22080851-398		อ้อยทิพย์ ศรีเกษ				1	590.00	รอการชำระเงิน						8 ส.ค. 2565	13:53		System Ad
<input type="checkbox"/>	SA-22080824-393		บุญชัย รุจิตานนท์				1	590.00	ยืนยันการจัดส่ง						8 ส.ค. 2565	13:52		System Ad
<input type="checkbox"/>	SA-22080855-332		สุริยา สุริโยพร				1	590.00	กำลังจัดส่ง						8 ส.ค. 2565	13:50		System Ad
<input type="checkbox"/>	SA-22080825-887		หทัยทิพย์ วงเสน (แปง)				1	290.00	ยืนยันการจัดส่ง						8 ส.ค. 2565	11:47		System Ad
<input type="checkbox"/>	SA-22080837-10		อ้อยทิพย์ ศรีเกษ				1	590.00	รอการชำระเงิน						8 ส.ค. 2565	11:22		System Ad
<input type="checkbox"/>	SA-22080554-601		ศศิวิมล ปรีธางค์				3	1,700.00	กำลังแพ็คสินค้า						5 ส.ค. 2565	12:15		System Ad
<input type="checkbox"/>	SA-22080519-235		ศศิวิมล ปรีธางค์				3	1,700.00	กำลังแพ็คสินค้า						5 ส.ค. 2565	12:15		System Ad
<input type="checkbox"/>	SA-22080432-157		ปิยะ				6	1,140.00	กำลังแพ็คสินค้า						4 ส.ค. 2565	00:57		System Ad

แสดง 1 to ถึง 10 ทั้งหมด 49 รายการ

ตารางข้อมูลคำสั่งซื้อ



## แผนผังข้อมูลคำสั่งซื้อ

แผนผังอธิบายกระบวนการ ลำดับขั้นตอน และสถานะคำสั่งซื้อ โดยโครงสร้างหลักประกอบไปด้วย

- ช่องทางการชำระเงิน  
เมื่อผู้ใช้เพิ่มข้อมูลคำสั่งซื้อ จะถูกคัดแยกจากช่องทางการชำระเงินเป็นอันดับแรก แบ่งเป็น 3 ช่องทาง ได้แก่ การชำระเงินแบบโอนเงิน (Bank Transfer), เก็บเงินปลายทาง (COD) และ บัตรเครดิต (Credit Card) ซึ่งจะมีขั้นตอนและเงื่อนไขการจัดการคำสั่งซื้อที่แตกต่างกันไป
- สถานะคำสั่งซื้อ  
การเพิ่มข้อมูลคำสั่งซื้อ ในกรณีที่ผู้ใช้เลือกช่องทางการชำระเงินเป็น เก็บเงินปลายทาง หรือ บัตรเครดิต จะสามารถยืนยันการจัดส่งเพื่อทำการแพ็คสินค้า ในลำดับต่อไปได้เลย แต่หากเลือกช่องทางการชำระเงินแบบโอนเงิน จะต้องมีการตรวจสอบสลิปการโอนและยอดเงินให้ตรงก่อนจึงจะสามารถอัปเดตสถานะ เพื่อทำการแพ็คสินค้าได้

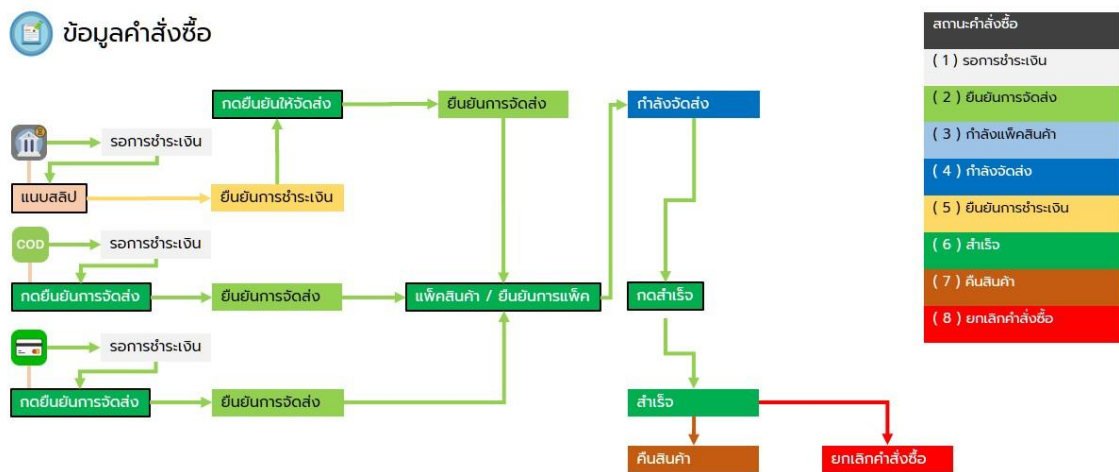

แผนผังข้อมูลคำสั่งซื้อ

# การเพิ่มข้อมูลคำสั่งซื้อ

เมื่อผู้ใช้กดปุ่ม + เพิ่มข้อมูล ระบบแสดงผลหน้าจอการเพิ่มข้อมูลโดยมีรายละเอียดดังนี้

คำสั่งซื้อ
+ เพิ่มข้อมูล

เพิ่มใบสั่งซื้อเลขที่ : SA-22090246-860 1

ประเภทใบสั่งซื้อ \*  
ปกติ 2

วันที่ใบสั่งซื้อ \*  
09/02/2022 11:47:45 3

ช่องทางการขาย \*  
พิมพ์ชื่อช่องทางการขาย 4

**ข้อมูลลูกค้า**

ฟังก์ชันกรณกระจายข้อมูล

วางข้อมูลที่ได้

✓ ยืนยัน 5

**การจัดส่ง**

อัตราค่าจัดส่ง \*  
Flat Rates 11

ผู้จัดส่ง \*  
พิมพ์ชื่อผู้จัดส่ง 12

**การชำระเงิน**

ช่องทางการชำระเงิน \*  
เลือกช่องทางการชำระเงิน 13

**สถานะใบสั่งซื้อ**

ยืนยันการชำระเงิน  ยืนยันการจัดส่ง

รายชื่อลูกค้า 6

พิมพ์ชื่อลูกค้า 7

ชื่อ-นามสกุล \*  
กรอกชื่อ-นามสกุล

ที่อยู่ \*  
กรอกที่อยู่

รหัสไปรษณีย์ \*  
พิมพ์เขต / อำเภอ / จังหวัด / รหัสไปรษณีย์

เบอร์ติดต่อ \*  
กรอกเบอร์ติดต่อ

**ผู้รับออเดอร์ \***

1 : System Admin

**รายละเอียดเพิ่มเติม**

รายละเอียด (ไม่ใช่วันในข้างหน้า)

**รายการสั่งซื้อ**

รายการสินค้า	ราคาต่อหน่วย	จำนวนสินค้า	รวม
กรอกชื่อหรือรหัสสินค้า	ราคาสินค้า	1	0.00
<p style="background-color: #28a745; color: white; padding: 2px 5px; display: inline-block;">+ เพิ่มรายการ</p>			
จำนวนสินค้า (รวม) : 100 ชิ้น		ยอดรวม	0.00
<p style="background-color: #28a745; color: white; padding: 2px 5px; display: inline-block;">+ อัปเดต <span style="margin-left: 10px;">พิมพ์ชื่อผู้อัปเดต</span> </p>		ยอดอัปเดต	0

รวมภาษีมูลค่าเพิ่ม  แยกภาษีมูลค่าเพิ่ม

หมายเหตุ  
รายละเอียดเพิ่มเติม

ส่วนลด	0
ค่าจัดส่ง	0
ภาษีมูลค่าเพิ่ม	0.00
ยอดสุทธิ	0.00

บันทึกและสร้างใหม่
✕ ยกเลิก 14

หน้าจอเพิ่มข้อมูลคำสั่งซื้อ



1 หมายเลขคำสั่งซื้อ

หมายเลขคำสั่งซื้อจะถูกสร้างขึ้นอัตโนมัติโดยระบบ นำไปใช้ในการติดตามข้อมูลคำสั่งซื้อ การชำระเงิน และอื่นๆ ที่เกี่ยวข้องกับการสั่งซื้อ

2 ประเภทใบสั่งซื้อ

ค่าเริ่มต้นจะเป็นประเภท ปกติ หากเป็นประเภทอื่นๆ ระบบจะไม่นำมาคำนวณรายได้และคอมมิชชั่นของพนักงาน

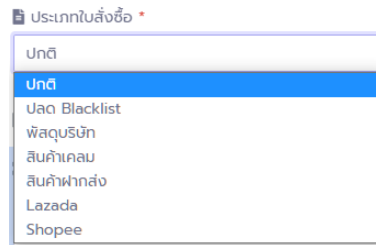

ประเภทใบสั่งซื้อ

3 วันที่ใบสั่งซื้อ

ค่าเริ่มต้นจะเป็นวันที่ปัจจุบัน สามารถเลือกวันที่ย้อนหลังได้โดยกดที่ปฏิทินการ รูปแบบวันที่จะขึ้นอยู่กับที่ตั้งค่านาฬิกาของคอมพิวเตอร์ที่ใช้งานอยู่

4 ช่องทางการขาย

ผู้ใช้สามารถพิมพ์ชื่อช่องทางหรือคลิกเพื่อเลือกรายการได้ ระบบจะดึงข้อมูลจากฐานข้อมูล ผู้ใช้งานสามารถจัดการข้อมูล ช่องทางการขายได้ที่เมนู ข้อมูลหลัก > ช่องทางการขาย

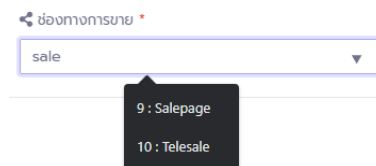

ช่องทางการขาย

5 ฟังก์ชันกระจายข้อมูล

ผู้ใช้สามารถคัดลอกข้อมูลลูกค้าจากช่องแชท Line หรือ ช่องทางอื่นได้ โดยนำมาวางที่กล่องข้อมูล และกด ยืนยัน ระบบจะตรวจจับและกระจายข้อมูล ให้อัตโนมัติ ให้ผู้ใช้งานตรวจสอบความถูกต้องอีกครั้งก่อนทำการบันทึกข้อมูลคำสั่งซื้อ

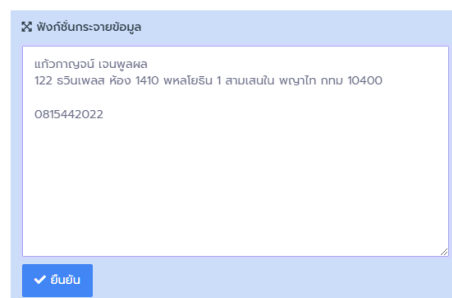

ตัวอย่างการคัดลอกข้อมูลในฟังก์ชันกระจายข้อมูล

## 6 ช่องค้นหาหารายชื่อลูกค้า

ผู้ใช้สามารถพิมพ์ชื่อลูกค้าหรือคลิกเพื่อเลือกรายการได้ ระบบจะดึงข้อมูลจากฐานข้อมูล หากเป็นลูกค้าใหม่จะไม่มีรายการให้เลือกให้ผู้ใช้พิมพ์ชื่อลูกค้าตามปกติ หากเป็นลูกค้าเก่าให้คลิกที่รายชื่อกลุ่มระบบจะดึงข้อมูลลูกค้าและกระจายข้อมูลให้อัตโนมัติ นอกจากนี้ยังมีฟังก์ชัน การตรวจสอบลูกค้า Blacklist และ การสั่งซื้อซ้ำภายใน 7 วัน โดยจะมีแท็กแจ้งเตือน หากระบบตรวจสอบพบข้อมูลดังกล่าว ในกรณีที่ลูกค้าติด Blacklist จะต้องชำระเงินผ่านการโอนเงินเท่านั้น หากต้องการปลดบล็อก จะต้องทำการจ่ายค่าปรับ 200 บาท จึงจะสามารถเลือกช่องทางการชำระเงินแบบอื่นได้

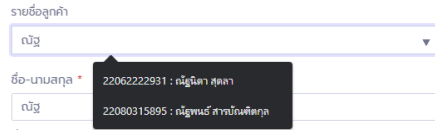

ตัวอย่างการค้นหาหารายชื่อลูกค้า

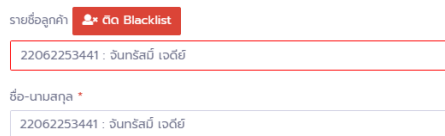

ตัวอย่างรายชื่อลูกค้าที่ติด Blacklist

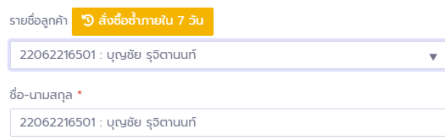

ตัวอย่างการแจ้งเตือนการสั่งซื้อซ้ำภายใน 7 วัน

## 7 ข้อมูลลูกค้า

หลังจากใช้ฟังก์ชันกระจายข้อมูล โปรดตรวจสอบความถูกต้องของข้อมูลก่อนทำการบันทึกข้อมูลคำสั่งซื้อ

## 8 รหัสไปรษณีย์

ผู้ใช้สามารถพิมพ์ชื่อตำบล / อำเภอ / จังหวัด / รหัสไปรษณีย์ เมื่อคลิกรายการที่อยู่ ระบบจะดึงข้อมูลรหัสไปรษณีย์ให้อัตโนมัติ

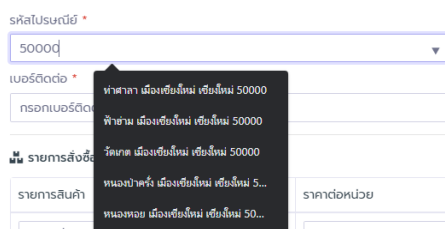

ตัวอย่างการค้นหาหารหัสไปรษณีย์

## 9 รายการสินค้า

ผู้ใช้สามารถพิมพ์ชื่อย่อสินค้า หรือ รหัสสินค้าเพื่อเลือกข้อมูล หากต้องการเพิ่มรายการสินค้าให้กดปุ่ม

[+ เพิ่มรายการ](#)

เมื่อเลือกสินค้าและกรอกจำนวนสินค้าเรียบร้อยแล้วระบบจะคำนวณราคาสินค้าให้อัตโนมัติ



## 10 ข้อมูลอัปเดต

ผู้ใช้สามารถพิมพ์ชื่อ / ชื่อเล่น / รหัสพนักงาน โดยระบบจะดึงเฉพาะรายชื่อพนักงานที่มีสิทธิ์ในการอัปเดตเท่านั้น เมื่อคลิกรายชื่อพนักงานแล้ว จึงจะสามารถกรอกข้อมูลอัปเดตได้

## 11 ข้อมูลการจัดส่ง

ปัจจุบันอัตราค่าจัดส่งที่ใช้จะเป็น Flat Rates ในส่วนของรายชื่อผู้จัดส่งจะมีการคิดเปอร์เซ็นต์ค่าบริการ COD ไม่เท่ากัน โปรดตรวจสอบข้อมูลให้ถูกต้องก่อนการบันทึกข้อมูลคำสั่งซื้อ

## 12 ข้อมูลการชำระเงิน

แบ่งเป็น 3 ช่องทางได้แก่ การชำระเงินแบบโอนเงิน (Bank Transfer), เก็บเงินปลายทาง (COD) และ บัตรเครดิต (Credit Card) โดยรายละเอียดเพิ่มเติมที่ต้องกรอกจะแสดงผลแตกต่างกัน ดังนี้

- การชำระเงินแบบโอนเงิน (Bank Transfer)

การชำระเงิน  
ช่องทางการชำระเงิน \*  
Bank Transfer

สถานะใบสั่งซื้อ

ยืนยันการชำระเงิน  ยืนยันการจัดส่ง

เลือกธนาคาร  วันที่ชำระเงิน

พิมพ์ชื่อธนาคาร

ยอดที่ชำระ:   No file chosen

สถานะใบสั่งซื้อ	เงื่อนไขเพิ่มเติม
รอการชำระเงิน	
ยืนยันการชำระเงิน	✓ ยืนยันการชำระเงิน

- เก็บเงินปลายทาง (COD)

การชำระเงิน  
ช่องทางการชำระเงิน \*  
COD

สถานะใบสั่งซื้อ

ยืนยันการชำระเงิน  ยืนยันการจัดส่ง

สถานะใบสั่งซื้อ	เงื่อนไขเพิ่มเติม
รอการชำระเงิน	
กำลังแพ็คสินค้า	✓ ยืนยันการจัดส่ง

- บัตรเครดิต (Credit Card)

การชำระเงิน  
ช่องทางการชำระเงิน \*  
Credit Card

สถานะใบสั่งซื้อ

ยืนยันการชำระเงิน  ยืนยันการจัดส่ง

หมายเลขคำสั่งซื้อ

กรอกหมายเลขคำสั่งซื้อ

ยอดที่ชำระ:

สถานะใบสั่งซื้อ	เงื่อนไขเพิ่มเติม
รอการชำระเงิน	
กำลังแพ็คสินค้า	✓ ยืนยันการจัดส่ง

## 13 สถานะใบสั่งซื้อ

ข้อมูลสถานะใบสั่งซื้อ จะมีความสัมพันธ์กับข้อมูลช่องทางการชำระเงิน สามารถดูรายละเอียดอ้างอิงตามตารางในหัวข้อ 12

## 14 แถบเครื่องมือ

ปุ่มกดบันทึกและสร้างใหม่ เมื่อบันทึกข้อมูลคำสั่งซื้อเรียบร้อยแล้ว ระบบจะกลับมาหน้าเพิ่มข้อมูลคำสั่งซื้อ ปุ่มยกเลิก เมื่อคลิกยกเลิก ระบบจะกลับไปยังหน้าข้อมูลคำสั่งซื้อ

